

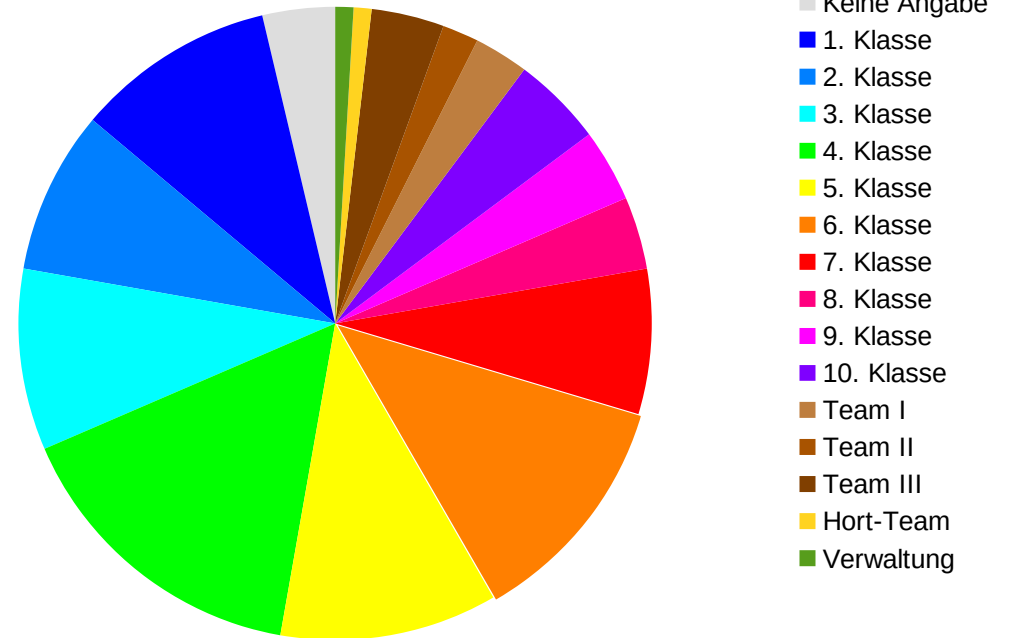

## Auswertung der Umfrage zum Essen an der NaSch Oktober 2017

	Klasse	Anzahl	in Prozent
Keine Angabe	0	4	3,70 %
1. Klasse	1	11	10,19 %
2. Klasse	2	9	8,33 %
3. Klasse	3	10	9,26 %
4. Klasse	4	17	15,74 %
5. Klasse	5	12	11,11 %
6. Klasse	6	13	12,04 %
7. Klasse	7	8	7,41 %
8. Klasse	8	4	3,70 %
9. Klasse	9	4	3,70 %
10. Klasse	10	5	4,63 %
Team I	21	3	2,78 %
Team II	22	2	1,85 %
Team III	23	4	3,70 %
Hort-Team	30	1	0,93 %
Verwaltung	40	1	0,93 %
<b>Gesamt:</b>		<b>108</b>	<b>100,00 %</b>

Beteiligungsverteilung in Prozent



Auswertung Eltern	Eltern	80
	Anz. Angegebener Kinder	125

Auswertung Lehrer	Team	Anzahl	in Prozent
	I	3	33,33 %
	II	2	22,22 %
	III	4	44,44 %
	<b>Gesamt:</b>	<b>9</b>	<b>100,00 %</b>



## In einer typischen Schulwoche: An wie vielen Tagen isst Du zu Mittag...

	zu Hause	in der Mensa	mitgebrachtes	Café Notbremse	außerhalb gekauft	gar nicht
Gültige Eingaben	68	106	67	62	64	52
Mittelwert	0,47	4,39	0,76	0,15	0,25	0,06
min	0	0	0	0	0	0
max	5	5	5	3	5	2

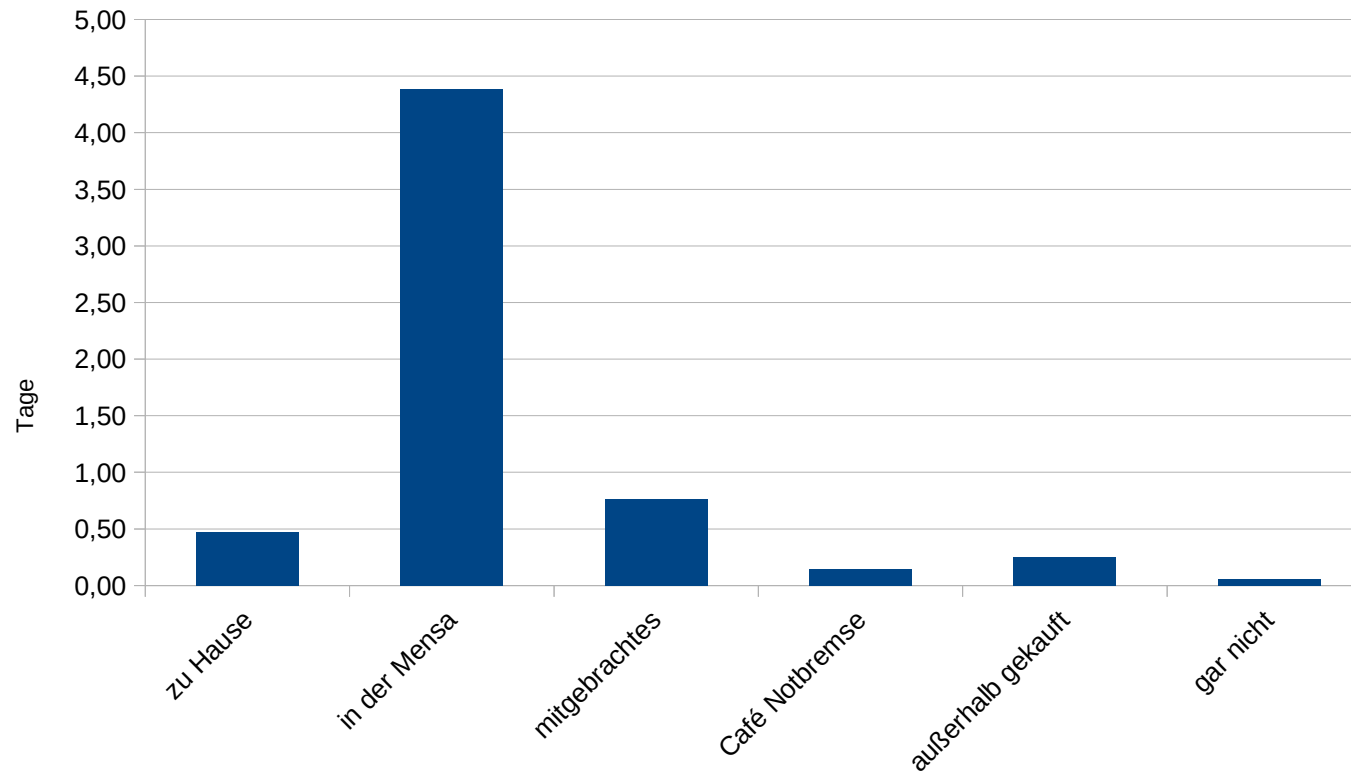

*Fazit: Die Mehrzahl der Befragten nimmt das Mittagessen in der Mensa ein.*



## Warum isst Du in der Schule mit?

	schmeckt	Freunde/ Kollegen	coole Mensa	Elternwille
Gültige Eingabe	97	89	82	93
ja	82 84,54 %	54 60,67 %	31 37,80 %	57 61,29 %
nein	15 15,46 %	35 39,33 %	51 62,20 %	36 38,71 %

ja-Antworten

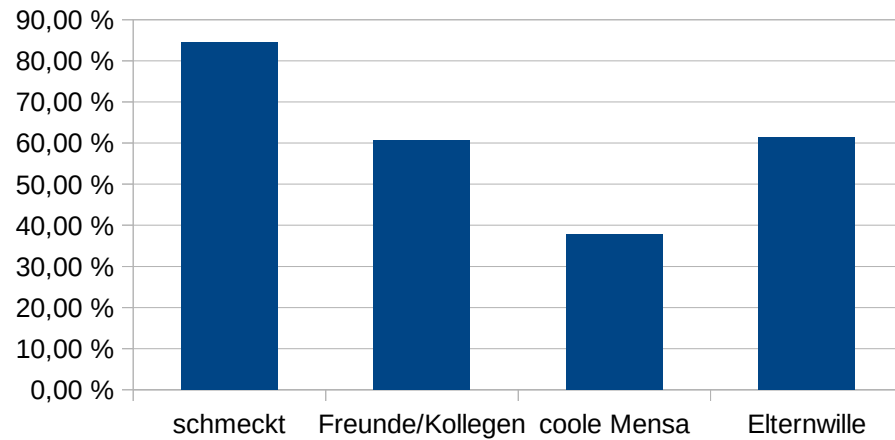

nein-Antworten

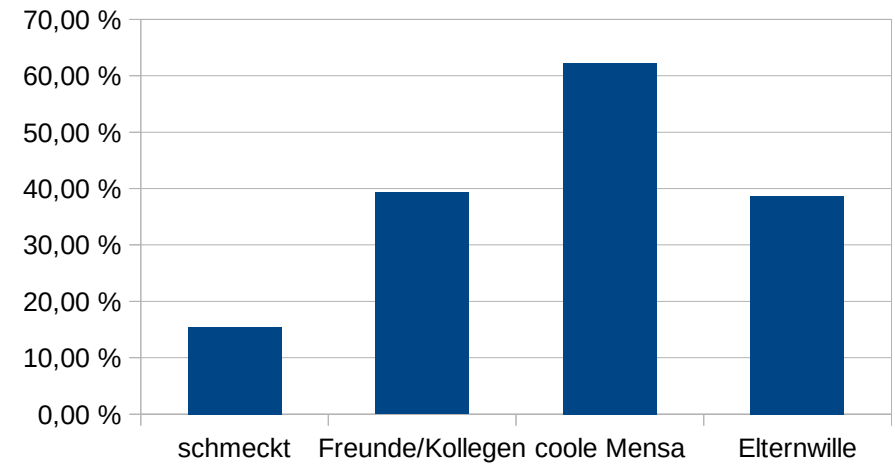



## Wer wählt das Essen aus?

	Gesamt	Team I	Team II	Team III
Gültige Eingabe	105	30	41	19
ich allein	51	10	19	12
	48,57 %	33,33 %	46,34 %	63,16 %
ich mit meinen Eltern	52	20	20	7
	49,52 %	66,67 %	48,78 %	36,84 %
nur meine Eltern	2	0	2	0
	1,90 %	0,00 %	4,88 %	0,00 %

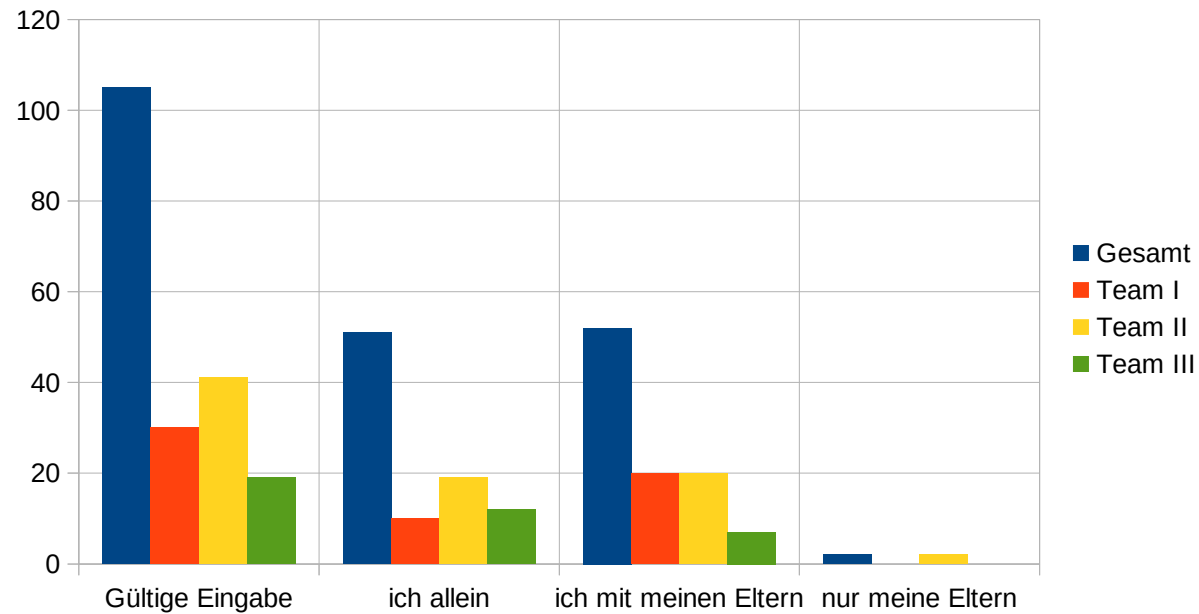



## Welche Speisen sollte es öfter geben und welche nicht?

	Salat	Gemüse	frisches Obst	Suppe	Fleisch	Fisch	vegetarisch	Nachspeise	süße Hauptspeise
Gültige Eingabe	105	106	105	106	106	105	103	104	103
bitte mehr davon	21	21	62	13	21	26	32	15	69
	20,00 %	19,81 %	59,05 %	12,26 %	19,81 %	24,76 %	31,07 %	14,42 %	66,99 %
bitte nie	6	3	2	6	9	18	5	9	3
	5,71 %	2,83 %	1,90 %	5,66 %	8,49 %	17,14 %	4,85 %	8,65 %	2,91 %
bitte seltener	12	10	1	21	20	27	6	20	4
	11,43 %	9,43 %	0,95 %	19,81 %	18,87 %	25,71 %	5,83 %	19,23 %	3,88 %
ist okay	66	72	40	66	56	34	60	60	27
	62,86 %	67,92 %	38,10 %	62,26 %	52,83 %	32,38 %	58,25 %	57,69 %	26,21 %

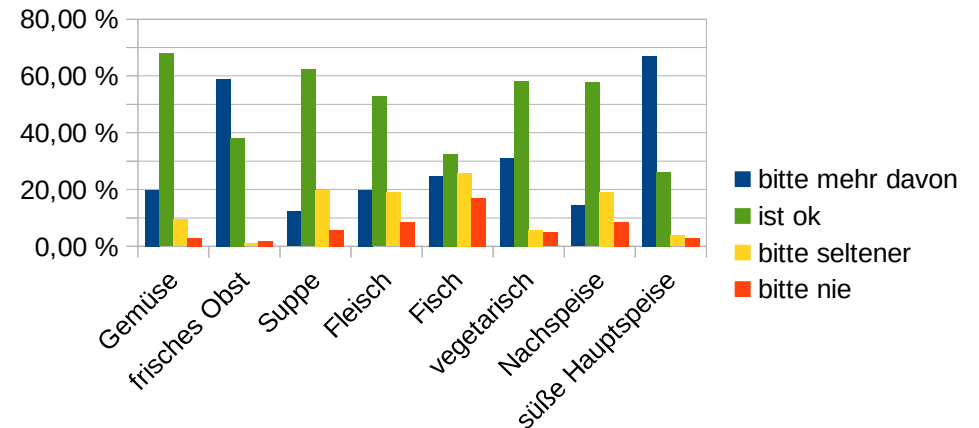
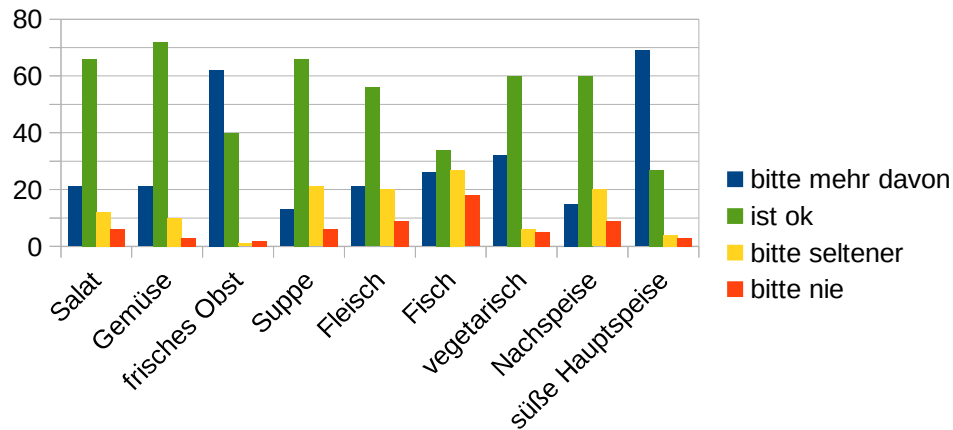

Fazit: Die Mehrheit der abgefragten Speisen, ist für die Befragten in Ordnung.



## Hast du Nahrungsmittelunverträglichkeiten / Allergien?

	Laktose	Milchprotein	Hühnerei	Gluten	Zöliakie	Nüsse	andere	gesamt
Gültige Eingabe	108	108	108	108	108	108	108	
ja	7	1	3	0	3	1	1	5
	6,48 %	0,93 %	2,78 %	0,00 %	2,78 %	0,93 %	0,93 %	4,63 %
nein	101	107	105	108	105	107	107	
	93,52 %	99,07 %	97,22 %	100,00 %	97,22 %	99,07 %	99,07 %	

### Weitere Unverträglichkeiten

Fructose	1
Ich vermeide Weizenprodukte und ersetze sie mit Dinkel	1
ich vertrage keine Pfirsiche	1
Sorbitintoleranz	1
Zucker	1

*Fazit: es gibt nicht so viele Kinder mit einer Allergie.*



## Wie bewertest Du, ... (von 1 sehr gut bis sechs ungenügend)

	abwechslungsreich	Häufigkeit Lieblingsessen	Aussehen	Wärme	Geschmack	Menge	Auswahl	Getänke	Durchschnitt
gültige Eingabe	105	103	104	104	105	105	105	98	
Mittelwert	2,47	2,96	2,64	2,01	2,43	2,09	2,30	2,85	<b>2,47</b>
min	1	1	1	1	1	1	1	1	
max	6	6	6	6	6	6	6	6	

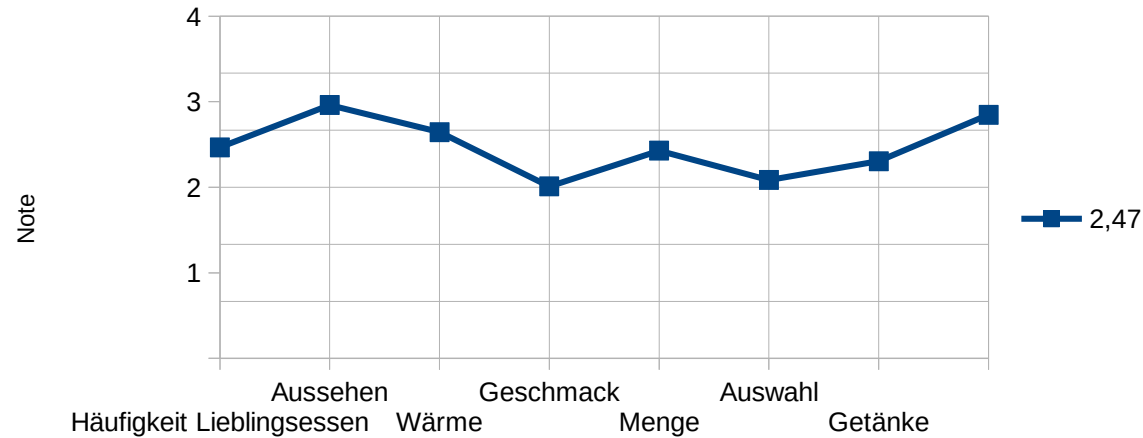

Fazit: eher durchschnittlich mittelmäßig.



## Wie bewertest Du die Atmosphäre in der Mensa bezüglich ... (von 1 sehr gut bis sechs ungenügend)

	Wohlfühlfaktor	Größe	Lautstärke	Ordnung	Ausgestaltung	Einrichtung	Durchschnitt
gültige Eingabe	106	106	106	106	103	103	
Mittelwert	2,75	2,72	3,79	2,92	2,35	2,17	<b>2,78</b>
min	1	1	1	1	1	1	
max	6	6	6	5	5	6	

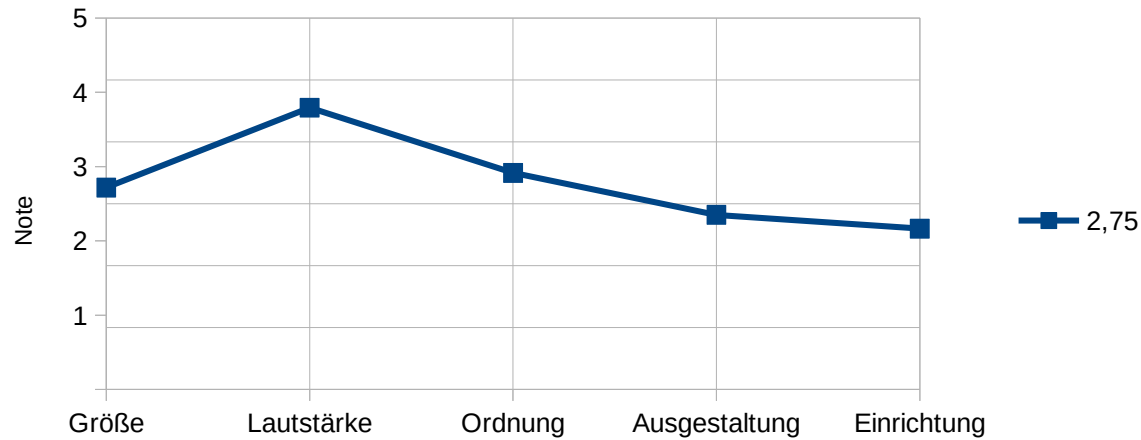

*Fazit: mittelmäßig, zu laut, nicht sauber, zu klein*





## Außerhalb der Essenszeiten nutze ich die Mensa ...

gültige Eingabe	102	
gern, um mich mit Freunden / Kollegen zu treffen.	14	13,73 %
gern, um zu lernen.	9	8,82 %
nutze ich die Mensa nicht.	77	75,49 %
ungern, aber ich habe keine Alternative.	2	1,96 %

Nutzung der Mensa in Prozent

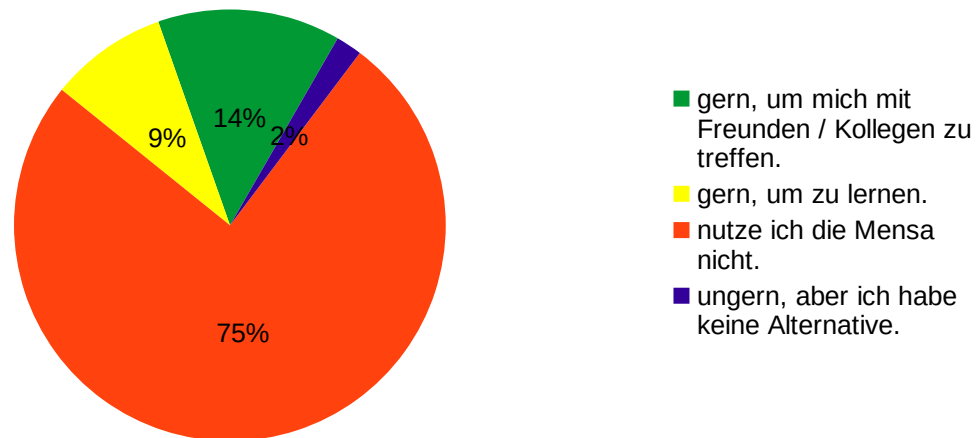

*Fazit: Mehrheit der Befragten nutzt die Mensa nicht.*



## Wie findest du die Organisation und den Service des Mittagessens?

### Personal hilft bei Extrawünschen

gültige Eingaben	102	
ja	38	37,25 %
meistens	49	48,04 %
nein	15	14,71 %

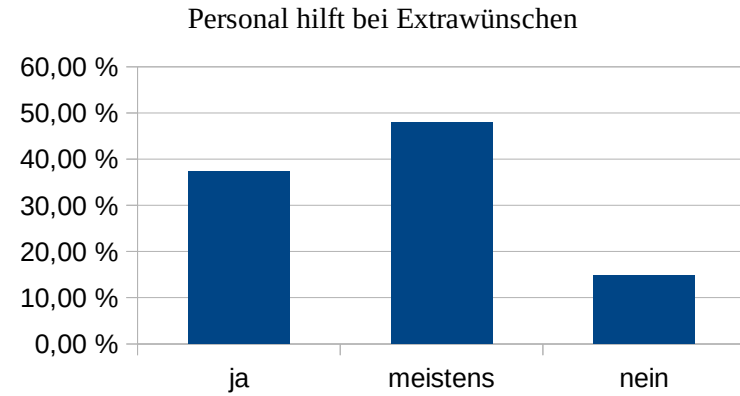

### In Ruhe essen

gültige Eingaben	103	
ja	38	36,89 %
nein	18	17,48 %
nicht immer	47	45,63 %

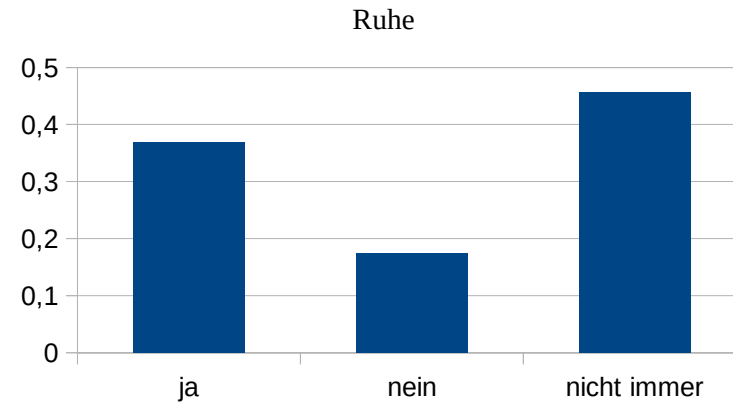

### Freundlichkeit Kü Küchenpersonal

gültige Eingaben	102	
ja	53	51,96 %
nein	1	0,98 %
nicht immer	48	47,06 %





## Wie findest du die Organisation und den Service des Mittagessens?

### Wartezeiten an der Essensausgabe

gültige Eingaben	104	
meist kurz	16	15,38 %
meist zu lang	19	18,27 %
unterschiedlich	69	66,35 %

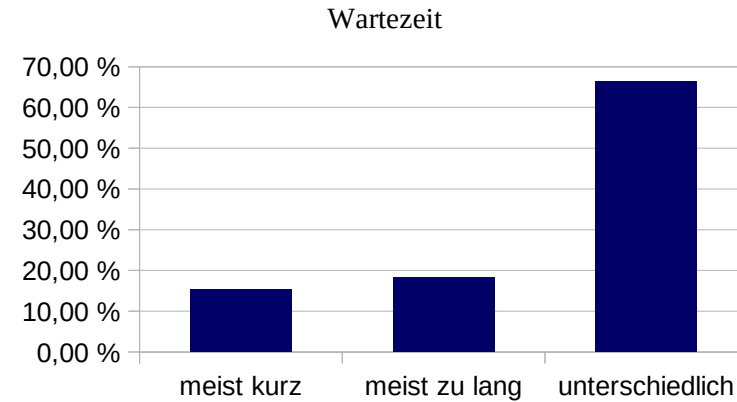

### rundum gut versorgt

gültige Eingaben	99	
1	14	14,14 %
2	45	45,45 %
3	30	30,30 %
4	9	9,09 %
5	0	0,00 %
6	1	1,01 %

Mittelwert **2,38**  
Standardabweichung 0,91

### ich muss mich beeilen

gültige Eingaben	21	
Ja	21	100,00 %
Nein	0	0,00 %



## Wie lange dauert die Essenszeit für dich und wie findest du das?

gültige Eingaben		gültige Eingaben		
	82		97	
Mittelwert	17,70	passt	71	73,20 %
Standardabweichung	10,06	zu kurz	24	24,74 %
		zu lang	2	2,06 %

	passt	zu kurz	zu lang
Anzahl	59	21	2
Mittelwert	<b>18,66</b>	<b>14,05</b>	<b>27,50 (min)</b>
Standardabweichung	10,89	6,20	3,54
min	5	7	25 (min)
max	60	30	30 (min)

*Fazit: Für die meisten der Befragten scheint die Essenszeit okay zu sein.*



### Wie reihen sich die Lehrerinnen/ Lehrer in die Schlange ein?

<b>gültige Eingaben</b>	<b>78</b>	
den meisten müssen wir Vortritt gewähren	65	83,33 %
die meisten stellen sich nur manchmal an	0	0,00 %
die meisten stellen sich regelmäßig an	13	16,67 %

### Sollte das Bestellsystem geändert werden?

<b>gültige Eingaben</b>	<b>108</b>	
ja	24	22,22 %
nein	84	77,78 %

### Wäre es für dich vorstellbar, aktiv an der Gestaltung der Mensa und der Verpflegung mitzuwirken?

<b>gültige Eingaben</b>	<b>94</b>	
ja	19	20,21 %
nein	38	40,43 %
vielleicht	37	39,36 %

### Würdest du auch gern in einem Freisitz essen können?

<b>gültige Eingaben</b>	<b>108</b>	
ja	87	80,56 %
nein	21	19,44 %

### Könntest du dir vorstellen, die Lehrerinnen und Lehrer bei der Essensaufsicht zu unterstützen?

<b>gültige Eingaben</b>	<b>94</b>	
ja	14	14,89 %
nein	41	43,62 %
vielleicht, wenn ich älter bin	39	41,49 %



### Nutzt du den Wunschbriefkasten?

<b>gültige Eingaben</b>	<b>108</b>	
ja	25	23,15 %
nein	83	76,85 %

### Denkst du Leipzig Gourmet nimmt sich deiner Hinweise aus dem Wunschbriefkasten an?

<b>gültige Eingaben</b>	<b>108</b>	
ja	75	69,44 %
nein	33	30,56 %

### Sollte es ein Essensgremium geben, in dem Schülerinnen und Schüler vertreten sind?

<b>gültige Eingaben</b>	<b>97</b>	
ja, um Ideen, Kritik, Wünsche schneller umsetzen und besser bearbeiten zu können	51	52,58 %
nein, ich sehe darin keinen Sinn	11	11,34 %
weiß nicht	35	36,08 %

### Hast du den 2. Essens-Counter schon genutzt?

<b>gültige Eingaben</b>	<b>97</b>	
ja, mehrfach	22	22,68 %
ja, schon mal ausprobiert	15	15,46 %
nein	60	61,86 %



## Hat sich in letzter Zeit etwas an der Essenssituation verändert?

### Geschmack

gültige Eingaben	99	
schmackhafter	10	10,10 %
unverändert	46	46,46 %
weiß nicht	29	29,29 %
weniger schmackhafter	14	14,14 %

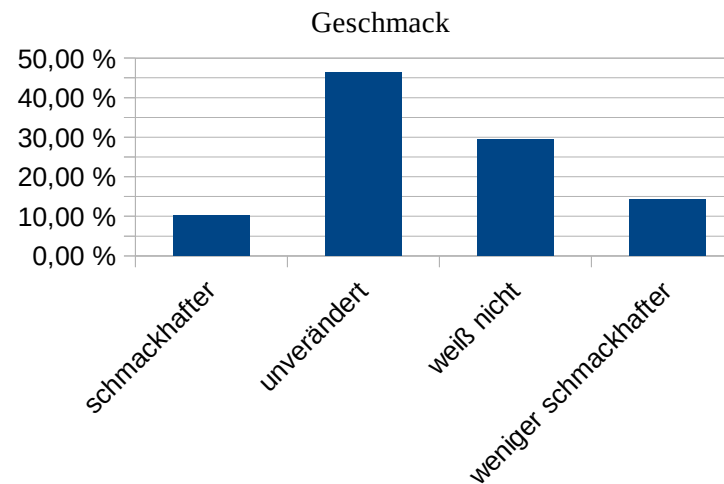

### Aussehen

gültige Eingaben	99	
appetitlicher	10	10,10 %
unverändert	61	61,62 %
weiß nicht	20	20,20 %
weniger appetitlich	8	8,08 %

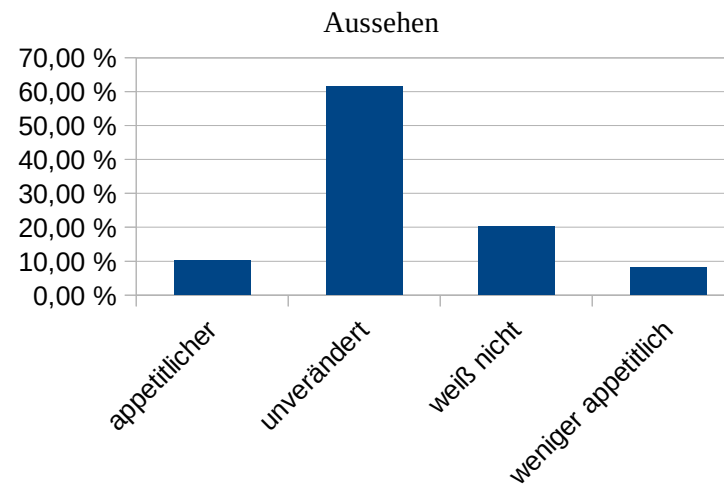



## Hat sich in letzter Zeit etwas an der Essenssituation verändert?

### Auswahl

gültige Eingaben	99	
größere Auswahl	18	18,18 %
unverändert	56	56,57 %
weiß nicht	18	18,18 %
weniger Auswahl	7	7,07 %

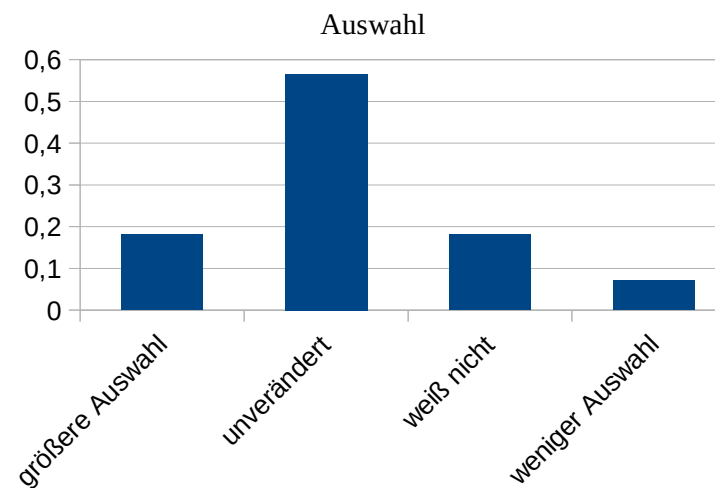

### Aktionswochen

gültige Eingaben	97	
mehr	16	16,49 %
unverändert	24	24,74 %
weiß nicht	47	48,45 %
weniger	10	10,31 %

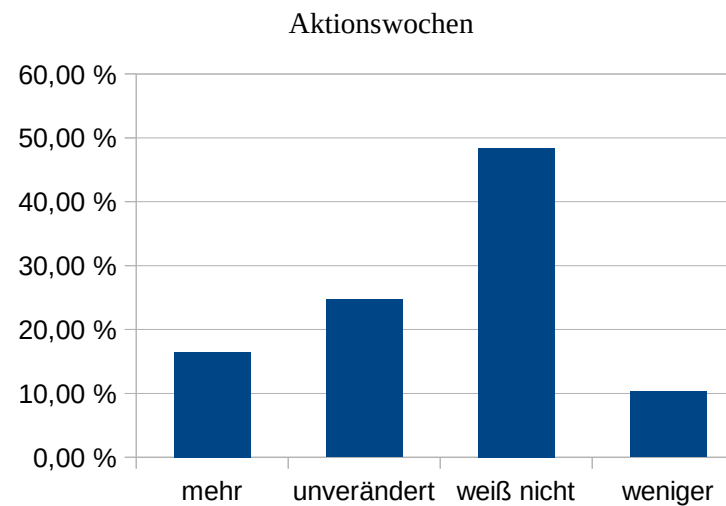





## Hat sich in letzter Zeit etwas an der Essenssituation verändert?

### Wünsche

gültige Eingaben	97	
häufiger	14	14,43 %
unverändert	22	22,68 %
weiß nicht	53	54,64 %
weniger	8	8,25 %

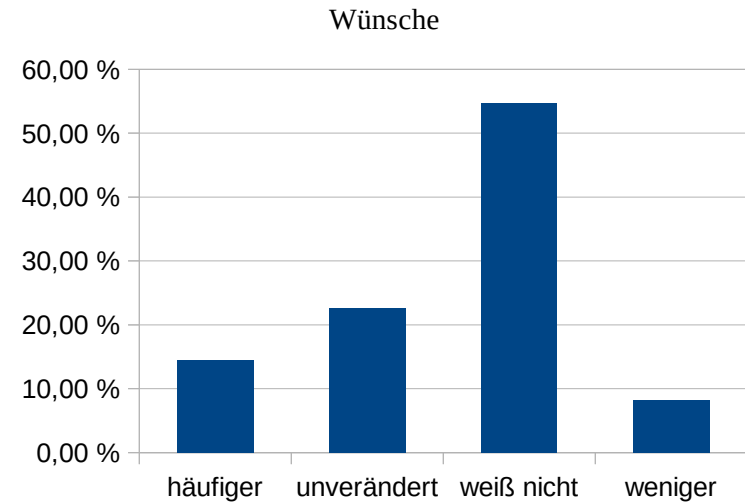

### Buffet

gültige Eingaben	98	
Angebot größer	21	21,43 %
unverändert	47	47,96 %
weiß nicht	19	19,39 %
Angebot geringer	11	11,22 %

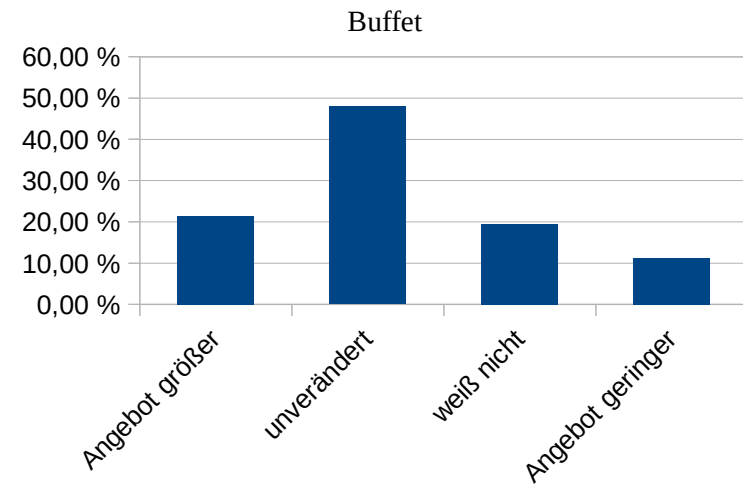



## Hat sich in letzter Zeit etwas an der Essenssituation verändert?

### vegetarisch/vegan

gültige Eingaben	97	
größere Auswahl	9	9,28 %
unverändert	42	43,30 %
weiß nicht	39	40,21 %
geringere Auswahl	7	7,22 %

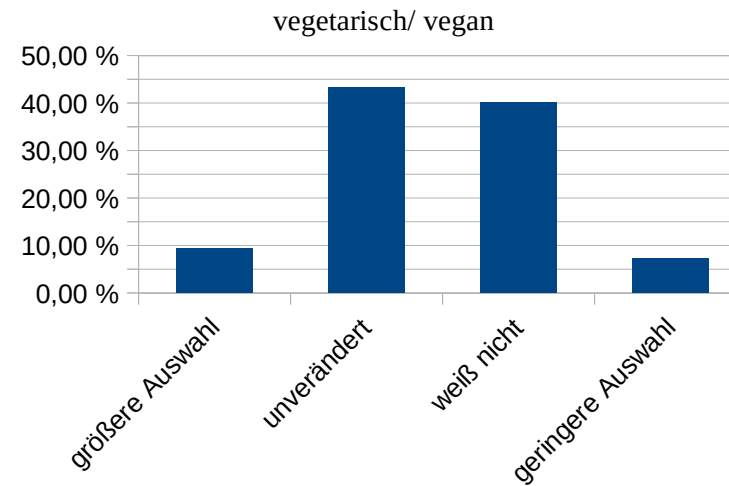

Fazit: Es gab keine Veränderungen gegenüber der letzten Befragung.



## Welche Note würdest du der Mittagsverpflegung insgesamt geben?

gültige Eingaben	100				
1	9	9,00 %		Mittelwert	<b>2,51</b>
2	42	42,00 %		Standardabweichung	0,82
3	39	39,00 %		min	1
4	9	9,00 %		max	5
5	1	1,00 %			
6	0	0,00 %			



Durchschnittlich werden täglich zwischen 300 und 350 Portionen durch Leipzig Gourmet ausgegeben

dies stellt einen Anteil von 30,9% bei 108 Teilnehmern der Umfrage dar.

Ein Vergleich mit der vorangegangenen Umfrage von 2014 ergeben wenig oder gar keine Veränderungen.

→ auffällig sind weiterhin: Lautstärke, Kosten, Platz, ...